

- UWAGI:**
- Roboty budowlano - instalacyjne muszą być prowadzone z równoległą koordynacją międzybranżową. Przed przystąpieniem do robót wykonawca powinien zapoznać się z całą dokumentacją branżową.
 - W sprawach nie określonych dokumentacją obowiązują:
 - warunki techniczne wykonania i odbioru robót budowlano - instalacyjnych
 - normy Polskiego Komitetu Normalizacyjnego
 - instrukcje, wytyczne, świadectwa dopuszczania, atesty Instytutu Techniki Budowlanej
 - warunki techniczne producentów i dostawców materiałów budowlano instalacyjnych
 - Materiały budowlane powinny spełniać normy techniczne oraz posiadać odpowiednie atesty i aprobaty techniczne
 - Prace należy prowadzić pod nadzorem osoby uprawnionej oraz z poszanowaniem przepisów i zasad BHP
 - Wszelkie niejasności dotyczące niniejszego projektu oraz ewentualne zmiany zastosowanych rozwiązań należy bezwzględnie, na bieżąco, w ramach projektu i nadzoru autorskiego konsultować i uzgadniać z jednostką projektową i upoważnionymi przez nią projektantami.

| LEGENDA: | |
|----------|--------------------------------------|
| | MASZT ODGROMOWY h=2,5 m |
| | ZWÓD POZIOMY FeZn fi 8mm |
| | IGLICA Z DRUTU FeZn fi 8mm |
| | PODPORA ZWÓDÓW POZIOMYCH |
| | PODPORA ZWÓDÓW POZIOMYCH NA ATTYCE |
| | KORYTO KABLOWE 50x42 |
| | KORYTO KABLOWE 100x50 |
| | PRZYCISK POŻAROWEGO WYŁĄCZNIKA PRĄDU |
| | INWERTER 50 kW |
| | R-AC, R-DC, R-ST, TL |
| | NUMER STRINGA / NUMER PANELA PV |

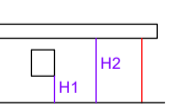

TM-BUD PROJEKTOWANIE USŁUGI INWESTYCYJNE
 ul. Słoneczna 24, 97-420 Szczerców, tel. 663 221 900, www.tmbud.com.pl

INWESTYCJA PROJEKT **TERMOMODERNIZACJA BUDYNKU USŁUGOWEGO**

ADRES Ulica Stefana Okrzei 45, 97-400 Bełchatów
ADRES Działka nr ewid. 184/12, 184/14 obr. 3 m. Bełchatów.

INWESTOR DEVELOPER Belchatowska Spółdzielnia Mieszkaniowa ul. Stefana Okrzei 45, 97-400

RYSUNEK DRAWING **RZUT DACHU - INSTALACJA PV ORAZ ODGROMOWA**

PROJEKTANTY ELEKTRYKA mgr inż. Tomasz Dąbrowski upr. nr. LOD4535/PBE/21

BRANŻA / INDUSTRY ELEKTRYCZNA **SKALA / SCALE** 1:100 **DATA / DATE** 12.2022 **NR / No.** E/01

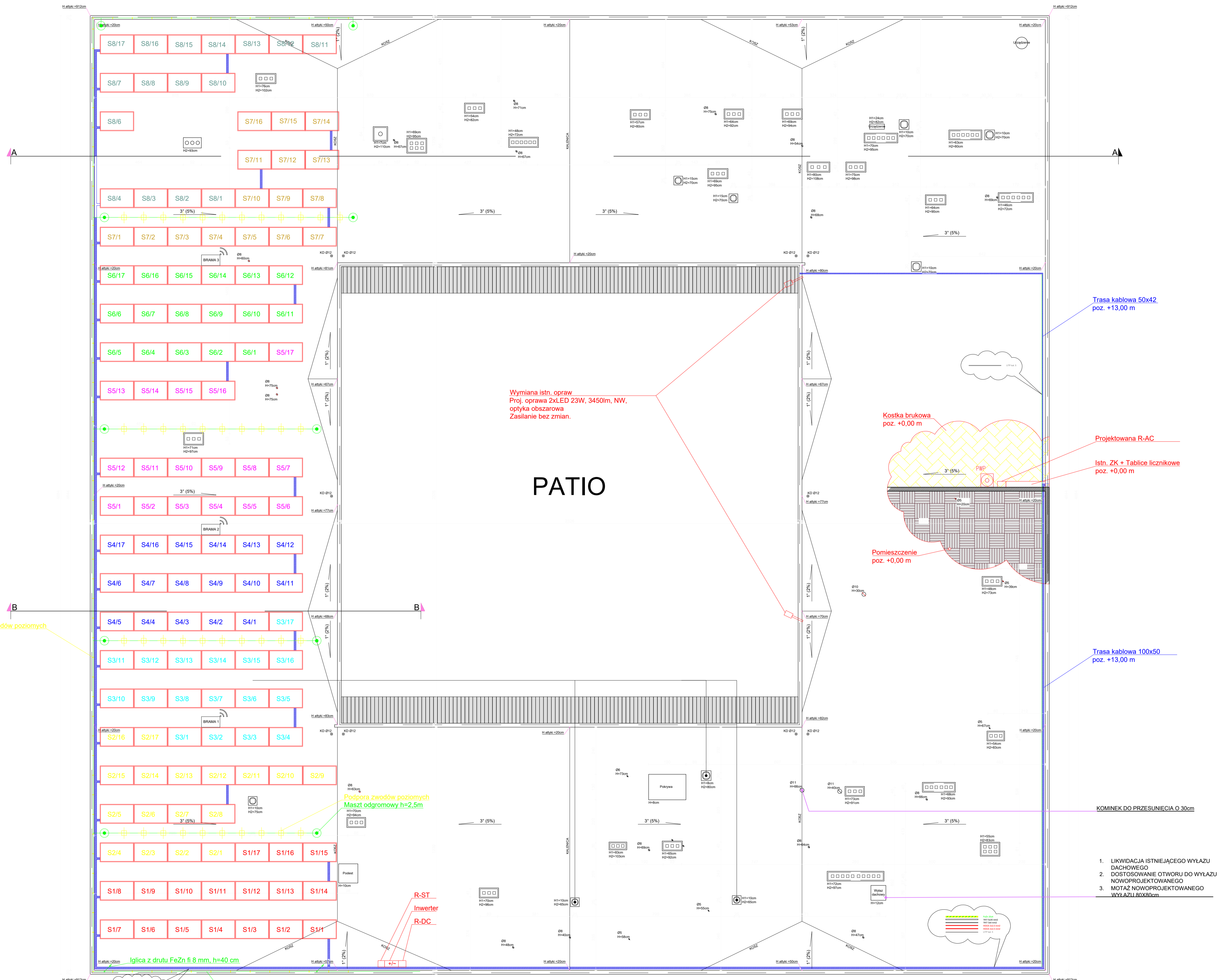

- LIKwidacja ISTNIEJĄCEGO WYŁAZU DACHOWEGO
- DOSTOSOWANIE OTWORU DO WYŁAZU NOWOPROJEKTOWANEGO
- MOTAZ NOWOPROJEKTOWANEGO WYŁAZU 80X80cm